



Uw huis wordt pas echt uw thuis als binnen ook alles naar uw zin is. In dit project bieden wij u volop keuzevrijheid, ook op het gebied van keukens, sanitair en tegelwerk. Zo kunt u uw huis geheel aanpassen naar uw persoonlijke smaak en zelfs helemaal woonklaar op laten leveren.

Omdat u niet elke dag een woning koopt, begeleiden wij u van A tot Z door het bouwproces. De wooncoach begeleidt u tijdens het bouwproces en spreekt al uw individuele wensen met u door. Alles wordt vervolgens vertaald in duidelijke tekeningen en specificaties. Tijdens de bouw wordt u door middel van nieuwsbrieven en kijkmomenten op de bouwplaats op de hoogte gehouden van de vorderingen. Heeft u vragen dan kunt u hiermee bij de wooncoach terecht. Wij staan voor een optimale begeleiding tijdens de bouw zodat u na de oplevering veel woonplezier zult beleven in uw nieuwe thuis!



De komende maanden in het kort

Wat staat u de komende maanden te wachten? Wanneer moet u welke beslissingen nemen ten aanzien van de inrichting en afwerking van uw woning? Hier vindt u alle antwoorden.

U vindt informatie over onze organisatie en er is beschreven welke meer- en minderwerken mogelijk zijn. Tevens geven wij u een voorbeeld van de 'ideale' aan te houden volgorde voor het uitzoeken van sanitair, keuken en tegelwerk.

Uw woning op maat

Na het kopen van uw woning heeft u waarschijnlijk nog persoonlijke wensen ten aanzien van de afwerking en inrichting van uw woning. Voor die wensen kunt u bij ons terecht. Voordat u begint met het uitzoeken van meer- en minderwerk, kunnen wij u informeren over de mogelijkheden die u heeft om uw individuele wensen te vervullen. U kunt vóór de start van de bouw, uw woning aanpassen naar eigen wens. In een persoonlijk gesprek kunt u bij de wooncoach uw keuzes uit de keuzelijst kenbaar maken.

In de keuzelijst zijn alvast een groot aantal meer- en minderwerk opties voor u opgesteld. Hierdoor wordt het voor u eenvoudiger en dus nog leuker om keuzes te maken.

Daarnaast is het mogelijk om individuele wensen die niet op de keuzelijst staan kenbaar te maken. Deze wensen kunt u samen met uw wooncoach bespreken. Helaas is het niet altijd mogelijk om al uw wensen in behandeling te nemen. Bijvoorbeeld omdat:

- De wijziging strijdig is met de voorwaarden van het SWK, het Bouwbesluit of de Gemeentelijke Verordening(en);
- De wijziging van het uiterlijk van de woning niet door de architect wordt goedgekeurd;
- Het ingrijpende constructieve wijzigingen betreft, zoals het verplaatsen of vervallen van een leidschacht;
- De wijziging strijdig is met de opzet van het bouwplan;
- De wijzigingen na de sluitingstermijn meer- en minderwerk worden doorgegeven;
- De wijzigingen leiden tot een aanmerkelijke verstoring van het bouwproces.

Uw wooncoach is op de hoogte van de geldende voorwaarden en kan u informeren of uw wensen uitgevoerd worden. Na het persoonlijk gesprek werkt de wooncoach uw wensen uit en maakt een offerte. De wijzigingen worden aangegeven op de plattegrond van uw woning.

Over het algemeen kunt u deze offerte na anderhalf à twee weken verwachten. Indien u akkoord bent met de offerte (of een onderdeel hiervan) stuurt u de voor akkoord getekende kopie vóór de genoemde geldigheidsdatum retour. De definitieve onderdelen uit de offerte worden door de wooncoach verwerkt en doorgegeven aan de uitvoering.



Keuzelijsten

In de bijlage vind u de keuzelijsten voor uw woning. Alle door ons opgegeven bedragen zijn inclusief BTW.

Indien u gebruik wilt maken van één of meer keuzes dan kunt u het bewuste onderdeel aankruisen. Vervolgens tekent u de lijst en bijbehorende plattegrond voor akkoord en retourneert u één exemplaar. Het door u aangekruiste standaard meer- en minderwerk is hiermee definitief. Wij zullen aansluitend uw keuzes verwerken en doorsturen naar de uitvoering.

Om een structuur in de opties te brengen, is door ons een code ontwikkeld. Het is misschien even wennen, maar door gebruik van deze codering is de kans op vergissingen veel kleiner.

In de keuzelijst en straks in uw orderbevestiging en tekening komt deze codering terug. U kunt eenvoudig zien welke wijzigingen in een bepaalde ruimte voorkomen.

Tijdig doorgeven

Het uitzoeken van het meer- en minderwerk is een leuke klus die zeker de nodige tijd vraagt. Nadat u uw keuze heeft gemaakt kan de uitvoering starten met de nodige voorbereidingen. Daarom is het wenselijk dat u uw meer- en minderwerk tijdig doorgeeft.

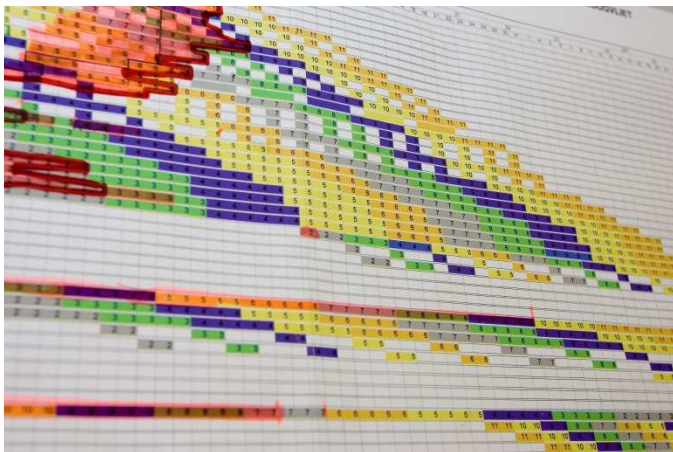

Ter illustratie: zodra u bepaalde keuzes heeft gemaakt en het meer- en minderwerk administratief is verwerkt, gaan we opdrachten aan onderaannemers en leveranciers verstrekken. Door onze werkvoorbereiders en de onderaannemers worden bestaande werktekeningen aangepast aan uw wensen. Deze tekeningen zijn noodzakelijk om de uitvoerder en de bouwvakkers duidelijk te maken waar en hoe het door u gekozen meer- en minderwerk moet worden gerealiseerd. Dit kost dus voorbereidingstijd. Daarom is het zo belangrijk dat uw wensen tijdig bekend zijn.

Een praktijkvoorbeeld

Een koper zoekt een keuken uit waarbij de spoelbak is verplaatst. Op dat moment moeten de waterleiding, de riolering en een aantal elektrapunten worden verplaatst. De riolering wordt echter in de betonnen vloer gestort en hierdoor moeten de sparingen in de vloer worden aangepast. De betonvloeren worden in de betonfabriek gemaakt. De sparing in de vloer wordt door onze werkvoorbereiding aan de fabriek opgegeven. Deze sparing moet op de tekening van de betonelementen staan, zodat de werknemer in de betonfabriek de sparing op de juiste plaats aan kan brengen. De tijd die hiermee gemoeid is, vanaf voorbereiding tot aan levering van de vloeren op de bouw, is enkele maanden.

Uit bovenstaand voorbeeld kunt u opmaken dat wij genoodzaakt zijn sluitingsdata vast te stellen voor het opdragen van meer- en minderwerk. In het overleg met de uitvoering worden de uiterste data vastgesteld. Na deze data is de voorbereiding van de bouw dusdanig ver gevorderd dat wijzigingen niet meer zijn uit te voeren voor de standaard prijzen.

Wij beseffen dat dit om bepaalde redenen soms lastig kan zijn, maar toch vragen wij hiervoor uw medewerking en begrip.

Volgorde opgave meer- en minderwerk

Naar aanleiding van bovenstaande voorbeelden is het belangrijk dat de keuze voor keuken en sanitair al tijdig wordt gemaakt. De keuze voor tegelwerk kan later plaatsvinden. Onderstaand hebben wij de optimale volgorde aangegeven voor het afhandelen van uw meer- en minderwerk. Voor het uitzoeken van keuken, sanitair en tegelwerk kunt u terecht bij de project showrooms. Om uw wensen snel en efficiënt te kunnen honoreren, is het wenselijk onderstaande volgorde aan te houden:

- Allereerst bepaalt u uw keukeninrichting;
- Vervolgens maakt u een keuze in het sanitair voor de badkamer en het toilet;
- Tot slot kiest u het tegelwerk voor de badkamer en het toilet.

Zowel bij de keukenshowroom als bij de sanitair showroom ontvangt u bij de offerte een tekening. Het is raadzaam deze tekening mee te nemen naar de tegelshowroom. Op deze wijze kan de tegelshowroom een complete offerte maken van uw tegelwerk.

Meer informatie over de projectshowrooms vindt u in de volgende hoofdstukken.

Orderbevestiging

Na het verstrijken van de sluitingsdata ontvangt u van ons een orderbevestiging van het door u gekozen meer- en/of minderwerk. De orderbevestiging bevat niet alleen het individuele meer- en/of minderwerk, maar ook het gekozen sanitair, tegelwerk en keukeninrichting. Bij de orderbevestiging is tevens een plattegrond gevoegd van uw woning waarop uw eventuele wijzigingen zijn ingetekend. Op basis van de door u ondertekende bevestiging meerwerk zal facturatie van het meer- en/of minderwerk plaatsvinden (25% bij opdracht en 75% voor oplevering).

Informatie tijdens de bouw

Tijdens de bouw willen wij u graag informeren over de voortgang van uw woning. Dit doen wij door middel van een digitale nieuwsbrief. U hoort uit de eerste hand de status van het project. Tevens is het voor ons een manier om kleine wijzigingen of aanpassingen tijdens de bouw aan u door te geven en u te informeren over bijvoorbeeld de opleverprognose en adresgegevens van uw woning. Deze nieuwsbrieven worden per e-mail verzonden, het is daarom belangrijk dat er altijd een actueel emailadres bekend is bij de wooncoach.



Bezoek van uw woning in aanbouw

Wij begrijpen dat u graag met eigen ogen de bouw van uw woning wilt volgen. De mogelijkheden om iemand op de bouw toe te laten zijn, in het kader van de Arbowetgeving, echter zeer beperkt. Daarnaast moet de uitvoerder zijn volledige aandacht richten op de bouw. Toch willen wij u graag tegemoet komen. Zodra de woning wind- en waterdicht is en de binnenwanden zijn aangebracht, nodigen wij u persoonlijk uit voor een rondgang over de bouwplaats. In de meeste gevallen zal dit circa acht tot tien weken voor de oplevering van de eerste woning zijn. Onder leiding van de wooncoach krijgt u dan de mogelijkheid uw woning in aanbouw te bekijken.

Contactgegevens wooncoach

Vragen betreffende het meer- en minderwerk (bij voorkeur schriftelijk of per e-mail) worden behandeld door de afdeling kopersbegeleiding. De wooncoach is tijdens de bouw uw contactpersoon.

Ruud de Konink

kopoostdijk@vanwijnen.nl

07 86 33 39 11

Water en elektra

Ten behoeve van de levering van elektra wordt door Van Wijnen tot aan de oplevering van uw woning een contract afgesloten voor de levering van energie. Op de dag van oplevering wordt ons leveringscontract opgezegd en bent u vrij om zelf een energiebedrijf te kiezen. Hiervoor heeft u, na oplevering van de woning, negen dagen de tijd. Voor het water geldt dat wij u enkele maanden voor de oplevering van uw woning informeren over de levering van water, dat u via internet bij de leverancier van het water kunt aanvragen.

Opleveringsprocedure

Circa vier weken voor oplevering ontvangt u een schriftelijke uitnodiging voor de vooropname en oplevering van uw woning. Voor de feitelijke oplevering wordt eerst een vooropname gedaan. Dit gebeurt in de regel één week voor de oplevering. Bij de vooropname wordt er een rondgang door uw woning gemaakt waarbij wij alle eventuele onrechtmatigheden in een vooropnamerapport vastleggen. Bij de oplevering wordt er ook een rondgang door uw woning gemaakt, eventueel bijgestaan door een deskundige van bijvoorbeeld `Vereniging Eigen Huis`. Hierbij worden alle eventuele resterende onrechtmatigheden in een zogenaamd 'proces-verbaal van oplevering' opgeschreven. Niets staat dan de uitreiking van uw sleutel in de weg. Uiteraard dienen voor die tijd wel alle betalingen van termijnen en meerwerk te zijn voldaan.

Onderhoudsmap

Bij de oplevering ontvangt u een informatiemap over het onderhoud van uw woning van Van Wijnen. In deze map worden de leveranciers en onderaannemers van uw woning vermeld inclusief adres en telefoonnummer. Tevens worden voor de diverse onderdelen enkele specifieke onderhouds- en bedieningstips gegeven. Mochten er in de toekomst onverhoopt klachten zijn dan wordt hierin uitgelegd wat u dan kunt doen

Afwerkingspakketten

Samen met twee topstylisten hebben wij voor u afwerkingspakketten samengesteld in vijf verschillende sferen; Robuust, Puur, Elegant, Uitbundig en Rust. Stuk voor stuk sferen met een eigen karakter.

Binnen deze sferen heeft u keuze uit een tal van verschillende producten en materialen. Zo kunt u zelf de frontjes en het blad van uw keuken samenstellen. Mocht uw droomkeuken hier niet tussen zitten, maak dan een afspraak bij Bruynzeel keukens en wij zorgen ervoor dat uw keuken voor oplevering in uw woning zit.

Daarnaast is er een diversiteit aan keuzes op het gebied van vloeren, plinten, muurverf, sanitair, tegelwerk en binnendeuren.

Om deze pakketten voor iedereen aantrekkelijk te maken bieden wij de sferen aan in drie verschillende prijsklassen; comfort, royaal en excellent. Neem voor de prijzen van deze pakketten een kijkje op de website van het project.



Welke sfeer past bij u?

Om van uw huis uw thuis te maken is het belangrijk een leefomgeving te creëren waarin u zich prettig voelt.

Houdt u van een stoer interieur met verschillende natuurlijke en onbehandelde materialen? Dan is de interieursfeer robuust iets voor u.

Liever een licht en ruimtelijk interieur met een Scandinavische uitstraling? Dan voelt u zich bij de interieursfeer puur waarschijnlijk het meeste thuis.

Bij de interieursfeer elegant kiest u voor een stijlvol interieur met een combinatie van verschillende stijlen. Klassieke, elegante vormen kunnen gecombineerd worden met moderne, organische vormen.

Bent u een uitbundig type? Dan is de interieursfeer uitbundig de interieursfeer die bij u past. Een eigentijds interieur met verschillende materialen. De meubels zijn nieuw en vintage. Door stijlen te mixen wordt je interieur persoonlijk en ongedwongen.

Of toch liever een rustig interieur waarin u helemaal tot rust komt? Dan is de interieursfeer rust de perfecte keuze. Een modern, zacht interieur. Er ontstaat rust door het combineren van zachte, ronde vormen, blank hout en vergrijsde pastel kleuren.



Op de website www.mijnhuis.org kunt u naar hartenlust de afwerking van uw woning samenstellen. Bent u tevreden met de gekozen producten? Sla dan uw interieursfeer op en neem uw keuzes mee naar het gesprek met uw wooncoach.

Maak een afspraak

Benieuwd naar de mogelijkheden? Bekijk onze website op www.mijnhuis.org of maak een afspraak met de wooncoach.

Als u geen gebruik maakt van één van de afbouwpakketten van MijnHuis heeft u nog wel de mogelijkheid de keuken, het sanitair en het tegelwerk uw appartement naar uw wensen aan te passen

Keuken

In de basis is uw woning voorzien van een keuken, van de bij dit project aangesloten showroom Bruynzeel. Indien u voor de standaard keuken kiest zal deze voor de oplevering geplaatst worden. Wordt deze keuken uitgevoerd als luxe keuken en kiest u bij Bruynzeel in de showroom aanvullende opties uit, dan zal de keuken na oplevering van de woning geplaatst worden. Alle eventuele installatiewijzigingen worden door Bruynzeel aan ons doorgegeven. Wij bevestigen de installatie wijzigingen in de orderbevestiging aan u. de wijziging worden tijdens het bouwtraject aangebracht.

Wilt u dat ook uw luxe keuken voor oplevering geplaatst wordt? Maak dan een keuze uit één van onze interieursferen in de afwerkingspakketten. Wij hebben voor u een keukelopstelling ontworpen. Binnen de pakketten heeft u keuzevrijheid uit fronten, kleuren, bladen, apparatuur, grepen en nog veel meer.



Geeft u voorkeur aan het afwerkingspakket, maar zit uw droomkeuken hier niet tussen? Dan is het altijd mogelijk een afspraak te maken bij Bruynzeel Keukens om hier uw droomkeuken samen te stellen.

Aanpassing installatie

Het behoort tot de mogelijkheden de installatie van de keuken aan te passen indien u een keuken koopt bij een keukenleverancier naar uw keuze. Wanneer u de installatietekening van de door u gekochte keuken, voor de daarvoor geldende sluitingsdatum, bij de wooncoach van Van Wijnen indient, ontvangt u een offerte voor het verplaatsen, wijzigen en/of uitbreiden van de keukeninstallatie. Voor het maken van een aanbieding hebben wij een duidelijke installatietekening met duidelijke maatvoering van de gewenste aansluitpunten nodig, alsmede de vermogens van de gekozen apparaten.

Op basis van een handmatige schets kunnen wij helaas geen aanbieding maken. De mogelijkheden/spelregels voor het aanpassen van de keukeninstallatie sturen wij u toe tijdens het meerwerk traject.

Enkele situaties voor het wijzigen van de installatie worden door ons niet aangeboden:

- De keuken kan niet naar een andere locatie in de woning verplaatst worden en de plaats van de afzuigpunten voor de mechanische ventilatie zijn niet verplaatsbaar. Bij de indeling van uw keuken dient uw keukenleverancier hier rekening mee te houden.
- Het is niet mogelijk om een geveldeur te maken ten behoeve van de afzuigkap te maken.

U dient bij de aankoop van uw keuken te kiezen voor een zogenaamde recirculatiekap.

Aan de hand van de installatietekening van uw keukenleverancier ontvangt u een offerte voor de installatiewijzigingen. Indien u akkoord gaat met de offerte, tekent u deze en stuurt deze retour aan de wooncoach van Van Wijnen.

In een later stadium worden de installatiewijzigingen aan u bevestigd door middel van de eerdergenoemde orderbevestiging

Sanitair

In de verkoopdocumentatie vindt u een overzicht van het standaard sanitair. U kunt natuurlijk ook ander sanitair kiezen bij de door ons geselecteerde digitale showroom 'Uw Huis Uw Wensen' (www.uhuw.nl). Voor uw nieuwbouwwoning stelt u via 'Uw Huis Uw Wensen' op een innovatieve manier uw droombadkamer samen. In deze digitale showroom ziet u snel wat past binnen uw persoonlijke wensen en budget.

Door gebruik te maken van de digitale showroom is er geen fysieke showroom beschikbaar. De standaardproducten zijn op kantoor van Van Wijnen Dordrecht en in de meeste sanitair showrooms te bezichtigen.

Op uw gemak

Wanneer het u uitkomt logt u in op de website. Dit kan 24/7 via uw pc, tablet, smartphone of smart-tv. U komt op uw eigen pagina die gevuld is met de standaardindeling van uw badkamer en toilet en bevat de mogelijke opties voor uw woning. Binnen deze grenzen kunt u alle onderdelen op artikelniveau wijzigen: luxere kranen, meubels en ander sanitair. U kunt kiezen uit de meeste A-merken.

Geen verrassingen achteraf

Eventuele extra montagekosten, installatiewerk en overige kosten zijn direct inzichtelijk. Ook het totaalkosten-overzicht wordt steeds bijgewerkt. Zo heeft u continue zicht op de effecten van gemaakte keuzes. We zorgen ervoor dat u geen onmogelijke combinaties kunt kiezen of essentiële onderdelen kunt vergeten. Benodigde koppelstukken en montage materialen worden automatisch toegevoegd. Bovendien controleren we uw opdrachtbevestiging. Een zeker gevoel!

Mocht u tijdens het samenstellen van uw woning vragen hebben of er zelf niet uitkomen, dan kunt u altijd contact opnemen met de contactpersoon van 'Uw Huis Uw Wensen'. Dit kan via e-mail of telefoon of direct via de contactpagina op de website.

Uw Huis Uw Wensen verwerkt uw keuzes vervolgens op tekening en stuurt u per mail de uitgewerkte offerte inclusief een tekening en 3D-impressies van de gewenste indeling met daarin de door u gekozen sanitaire producten. Door ondertekening van deze offerte geeft u de aannemer opdracht tot het maken van de gewenste toiletruimte en badkamer. In een later stadium wordt deze definitieve sanitair offerte aan u bevestigd middels de orderbevestiging die u ontvangt van de wooncoach van Van Wijnen.

Uw Huis Uw Wensen

www.uhuw.nl

Inloggegevens worden in een later stadium verstrekt

Let op!

Helaas is het in verband met de garantie en het voorkomen van gevolgschade aan ondergelegen appartementen niet mogelijk om een badkamer of toilet casco op te laten leveren (zonder sanitair en/of tegelwerk).

Tegelwerk

Voor uw woning is een standaard tegelpakket samengesteld. De tegels zijn te bezichtigen tijdens het contact met de wooncoach of bij de tegelleverancier. Indien u tegels kiest uit het standaard tegelpakket met standaard bewerking en er zijn geen wijzigingen in toilet en badkamer, dan vindt er geen verrekening plaats.

Wilt u andere tegels? Dat is geen probleem, want u kunt bij onderstaande tegelleverancier ook andere tegels uitzoeken. De tegelleverancier zal de eventuele afwijkingen met betrekking tot de verrekenprijs, de afmeting en de verwerking aan u offrenen.



Wij verzoeken u tijdens het bezoek aan de showroom de kleurstelling, codering, afmeting en hoogte van de tegels, strippen en decortegels te noteren. Hiermee kunt u uw tegelofferte controleren voordat u deze voor akkoord ondertekent. Aan de hand van uw keuze maakt de tegelleverancier een totaalofferte.

Indien u akkoord gaat met die offerte tekent u deze en stuurt u deze voor akkoord retour naar de tegelleverancier.

Deze tegelleverancier stuurt de voor akkoord getekende offerte uiteindelijk naar de wooncoach welke in een later stadium de definitieve tegelofferte aan u zal bevestigen middels de orderbevestiging.

Adresgegevens

Lingen Keramiek
Rivium Westlaan 22
2909 LD CAPELLE AAN DEN IJSSEL
(010) 202 15 15
capelle@lingenkeramiek.nl